

RUA JOAQUIM CHAVES DO NASCIMENTO

RUA HEMILIANO JOSÉ DE FIGUEIREDO

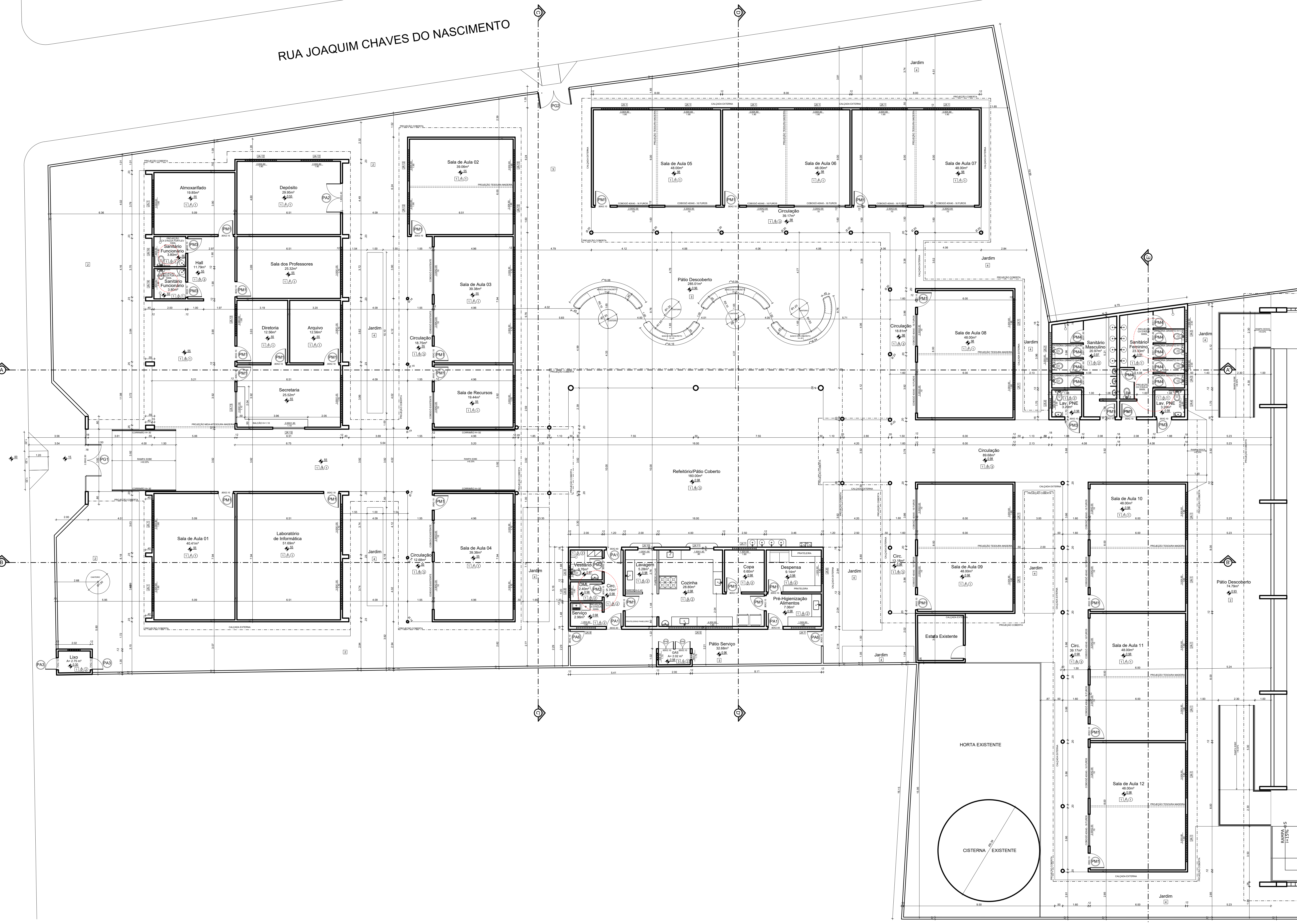

Planta Baixa
Esc.: 1/100

REF.	Dimensões (cm)	QUANT.	h do peitor (cm) / TIPO	AMBIENTES
[A1]	300 x 60	19	180 cm - comer	Salas de aula
[A2]	300 x 60	1	200 cm - comer	Sanitário masculino
[A3]	200 x 60	2	200 cm - comer	Sanitário feminino
[A4]	60 x 60	2	200 cm - maximar	Lavabos PNE
[A5]	400 x 60	1	180 cm - comer	Cozinha
[A6]	200 x 60	1	180 cm - comer	Deposito
[A7]	100 x 60	2	180 cm - comer	Pré-Higienização Alimentos/ Copo
[A8]	120 x 60	1	180 cm - comer	Área de Serviço
[A9]	80 x 60	2	180 cm - comer	Vestibulo/ DM
[A10]	100 x 150	1	90 cm - guilhotina	Lavagem
[A11]	150 x 150	1	90 cm - guilhotina	Cozinha
[A12]	200 x 60	7	180 cm - comer	Directorial/Depositor/ Sala de Aula 02
[A13]	200 x 130	2	110 cm - comer	Secretaria
[A14]	60 x 60	2	190 cm - maximar	Sanitários Funcionários

LEGENDA DE PORTAS - PORTAS EM MADEIRA COM PINTURA				
REF.	Dimensões (cm)	QUANT.	TIPO	AMBIENTES
[P1]	90 x 210	26	1 folha - de abrir com veneziana	Salas de Aula e Recursos; Sanitário/ Cozinha/ Armazenador/ Laboratório/ Secretaria/ Diretoria/ Sala Professores/ Área de Des.
[P2]	80 x 210	2	1 folha - de abrir com veneziana	Vestibulo DM
[P3]	90 x 210	4	1 folha - de abrir em madeira com vidro e barra metálica	Lavabos PNE
[P4]	60 x 160	10	1 folha - de abrir com veneziana	Boxes dos Sanitários Masculino e Feminino

LEGENDA DE PORTAS - PORTAS EM ALUMÍNIO - COR BRANCO				
REF.	Dimensões (cm)	QUANT.	TIPO	AMBIENTES
[P5]	90 x 240	3	1 folha - de abrir com veneziana	Pré-Higienização de Alimentos/ Área de Serviço
[P6]	160 x 240	1	02 folhas - de abrir com veneziana	Deposito
[P7]	170 x 210	2	01 folha - de abrir com veneziana	Casa de Lim
[P8]	65 x 90	2	01 folha - de abrir com veneziana	Acesso Reservas/ Sanitários Superiores
[P9]	95 x 210	2	02 folhas - de abrir com veneziana	Casa de Gás
[P10]	90 x 210	2	01 folha - de abrir com veneziana	Pátio de Serviço

LEGENDA DE PORTAS - PORTÕES EM AÇO GALVANIZADO				
REF.	Dimensões (cm)	QUANT.	TIPO	AMBIENTES
[P11]	3.10x 3.50	1	02 folhas - de abrir com veneziana	Acesso Principal de Pedestres
[P12]	2.00x 2.00	1	02 folhas - de abrir com veneziana	Acesso Lateral de Pedestres

* UTILIZAR VIDRO MINIBORRAL NAS JANELAS DOS SANITÁRIOS.
** AS JANELAS DA COZINHA E DESPENSA DEVERÃO PREVER TELA.

ESPECIFICAÇÕES

- ☐ PISO
- 1 - PISO DE ALTA RESISTÊNCIA - GRANITINA COR CINZA
 - 2 - CIMENTADO DESEMPENADO
 - 3 - INTERTRAVADO NA COR TERRACOTA
 - 4 - GRAMA
- ☐ PAREDE
- 1 - CERÂMICA 20 x 20 cm COR BRANCO ATÉ 160 cm + PINTURA ACRÍLICA
 - 2 - CERÂMICA 20 x 20 cm COR BRANCO ATÉ O TETO
 - 3 - PINTURA ACRÍLICA
- ☐ TETO
- 1 - FORRO PVC BRANCO
 - 2 - LAJE PINTURA PVA LÁTEX BRANCO NEVE SOBRE MASSA CORRIDA PVA
 - 3 - ESTRUTURA APARENTE

QUADRO DE ÁREAS:

ÁREA DO TERRENO	3.999,34m²
ÁREA CONSTRUÍDA ESCOLA (EXISTENTE)	440,47m²
ÁREA CONSTRUÍDA QUADRA (EXISTENTE)	814,24m²
ÁREA CONSTRUÍDA (AMPLIAÇÃO)	1.032,12m²
ÁREA TOTAL CONSTRUÍDA	2.286,83m²
ÁREA COBERTA (ESCOLA)	1.758,34m²
ÁREA COBERTA (QUADRA)	984,27m²
ÁREA COBERTA TOTAL	2.742,61m²
TAXA DE OCUPAÇÃO	57.18%

PROPRIETÁRIO: PREFEITURA MUNICIPAL DE TOBIAS BARRETO

ARQUITETO: ANTOVAL AVELINO SANTOS
CAUREF. A3863-5

RESPONSÁVEL TÉCNICO:



PREFEITURA MUNICIPAL DE TOBIAS BARRETO
SECRETARIA MUNICIPAL DE PLANEJAMENTO E GESTÃO ORÇAMENTÁRIA
AV. PRINCIPAL, S/N - CENTRO DE SERVIÇOS - SALA 02 - DISTRITO INDUSTRIAL - BAIRRO CENTENÁRIO - CEP 05096-000
TEL.: (77) 3541-2067 - www.tobiasbarreto.gov.br - E-mail: expediente@tobiasbarreto.gov.br

PROJETO: ARQUITETURA

OBRA: REFORMA E AMPLIAÇÃO
E.M.E.F. PEDRO IZÍDIO DE OLIVEIRA

LOCAL: RUA HEMILIANO JOSÉ DE FIGUEIREDO, S/N
VILA DE MONTES COELHO - TOBIAS BARRETO - SERGIPE

ASSUNTO: PLANTA BAIXA

REPRESENTAÇÃO GRÁFICA: ARQUIVO DWG: Ampliação EM.E.F. Pedro Izidio PKTIB.dwg

1ª CORREÇÃO DATA: 2ª CORREÇÃO DATA: DATA: MAIO/2025

ESCALA: 1/100

05/07